VALTER ODELLO
PITTORE

Vico Calcinara n. 18-Albisola Superiore
Tel. 345 30 69 019

Attualmente vive e lavora a Savona

www.valterodello.it

valterodello@gmail.com

Le ricercate alchimie paesaggistiche di

WALTER ODELLO

"Nei suoi quadri riesce ad infondere, grazie al sapiente accostamento dei colori un'atmosfera luminosa. Indimenticabili sono gli assolati vicoli dai colori morbidi e caldi che ricordano la vita serena e distaccata della gente di campagna. Ogni dipinto offre originalità e ogni suo soggetto esprime stati d'animo vissuti. Nasce dalla necessità interiore di rappresentare con immagini e colori una realtà che suscita nell' artista sincere emozioni. Le sue opere rappresentano poesia e intuito nella tradizione e nel presente, in modo creativo che va oltre gli orizzonti della stessa fantasia."

Ettore Gambaretto

Recapito: Vico Calcinara, 18 - 17011 Albisola Superiore (SV) Cell: 345 3069019 Quot.ni opere: contattare l'artista

L'artista collabora con L'Atelier D' Arte Ettore Gambaretto - Albisola che é la Sede del Cenacolo degli Artisti

Tutti gli appuntamenti della settimana

Venerdì 9 novembre

BOVES - "Bisalta Contest", dalle 20,30 cena e a seguire gara canora in piazza Italia, informazioni 0171.391834, partecipazione a pagamento.

BRA - al teatro Politeama, dalle 21, "Incontro con la multivisione".

CARAGLIO - alle 21 al teatro Ferrini, concerto folkrock di Massimo Priviero e Michele Gazich. Ingresso a pagamento.

CERVERE - XXXIII Fiera del porro, alle 21,30 al Palaporro (piazza San Sebastiano), concerto dei Divina. Ingresso a pagamento.

CEVA - alle 21, alla Biblioteca Civica "A.Bertrand", Cristina Rava presenta il suo ultimo libro "Un mare di silenzio".

CUNEO - alla Sala San Giovanni (via Roma, 4), dalle 9 convegno "Il sacro e l'arte oggi". Informazioni 331.2460204.

CUNEO - al Centro documentazione territoriale (largo Barale, 11), alle 18, "Quel che ora sappiamo", incontro con una delle autrici irlandesi più amate dai lettori italiani, Catherine Dunne. Ingresso libero.

CUNEO - da oggi a domenica, al Salone della Provincia (corso Nizza), ore 16-19, "Alp-Art", la vetrina dei saperi delle donne delle Alpi: manufatti femminili realizzati per il mercato del regalo.

CUNEO - 33ª Mostra nazionale bovini di razza Piemontese, nel pomeriggio, all'area Miac, località Ronchi.

CUNEO - "Archeologia in grotta", al Museo Civico, dalle 21, in collaborazione con il gruppo Speleologico e il Parco Naturale Alpi Marittime. Informazioni 0171.634175.

BORGO SAN DALMAZZO - alle 20,45, alla Sala Conferenze del Museo dell'Abbazia di Pedona (piazza dell'Abbazia) incontro "Gli Angiò e la Valle Stura", relatore dottor Guido Olivero. Ingresso libero.

MONDOVÌ - all'Associazione Armonie (corso Statuto, 7) iniziazione al 1° livello di Kriya Yoga con il maestro Swami Shankarananda Giri, alle 21 conferenza di presentazione.

MORETTA - alle 21, al Centro Polivalente cascina San Giovanni (via San Giovanni, 7) il meteorologo Luca Mercalli presenta il suo libro "Prepariamoci". Ingresso libero, informazioni 0172.911095.

NARZOLE - alle 21, al teatro, presentazione del libro "La felicità sotto casa", incontro con l'autore Franco Piccinelli, intermezzi musicali della tradizione piemontese.

PAROLDO - "L'estate di San Martino - Fiera del Tartufo dell'Alta Langa e del Cebano - Fiera della Pietra di Langa", alle 20 incontri gastronomici "Cena delle masche" nei ristoranti ed agriturismi del paese. Informazioni 0174.789040.

SALUZZO - nell'ambito di "Vincere la paura, ricostruire la speranza - iniziative di sensibilizzazione e di contrasto culturale alla violenza e alle discriminazioni", alle 21, al salone dell'Antico palazzo comunale, incontro "Afghanistan: la fatica dell'informazione in tempo di guerra" con lo scrittore-giornalista Valerio Pellizzari.

SAVIGLIANO - alle 21, all'Antico Palazzo Comunale, presentazione del libro "Racconti in quota con Giuseppe Petigax".

SALUZZO - dalle 16 alle 20, mostra dell'artista romana Roberta Coni "Incipit comoedia", omaggio a Dante Alighieri e al I Canto dell'Inferno della Divina Commedia, alla Fondazione Amleto Bertoni (piazza Montebello, 1).

TORINO - a Lingotto Fiere, da oggi a domenica, dalle 10 alle 20, "Artò", il salone delle nuove eccellenze artigiane tra arte e design. Ingresso a pagamento.

TORINO - in piazza Vittorio Veneto, "Modissima", 8 fashion designer torinesi presentano il loro lavoro tra moda e arte, alle 13 inaugurazione showroom fino alle 19,30.

TORINO - all'Oval-Lingotto Fiere, "Artissima" - Internazionale di arte contemporanea, ore 11-19, ingresso a pagamento.

TORINO - al teatro Colosseo, alle 21, concerto di Enrico Rava, trombettista jazz, insieme alla Pm Jazz Lab, "Rava on the dancefloor". Ingresso a pagamento.

Sabato 10 novembre

ALBA - 82ª Fiera internazionale del tartufo bianco, al Cortile della Maddalena, ore 9-20 mercato mondiale del tartufo bianco d'Alba e rassegna enogastronomica "Albaqualità".

ALBA - in piazza Risorgimento, dalle 10 alle 18,30, "Il cioccolato degli artigiani pasticceri della provincia di Cuneo", assaggi abbinati al Barolo Chinato e dimostrazione di sculture di cioccolato.

ALBA - ore 8-13, in piazza San Giovanni, mercato dei prodotti tipici e biologici.

ALBA - alle 15,30, nella chiesa di San Domenico, presentazione del libro "999 storie sull'amore", pensieri sull'amore a cura dei bimbi delle scuole dell'infanzia e primaria di Langhe e Roero, interviene il ministro dell'Istruzione Francesco Profumo.

ALBA - alla chiesa di San Giuseppe mostra di Dino Aresca "Fontane di luce". Orario: dal mercoledì alla domenica 15-19, visitabile fino al 1° dicembre.

BAROLO - dalle 21 "Notte al Museo WiMu", per bimbi dai 6 agli 11 anni, prenotazione obbligatoria allo 0173.386697, partecipazione a pagamento.

BORGO SAN DALMAZZO - in via Giovanni

Ceva: proseguono le esposizioni pittoriche al bar "Bistrò"

CEVA - (se.r.) - Proseguono, al bar "Bistrò" di piazza Vittorio Emanuele II, a Ceva, le mostre pittoriche di alcuni artisti locali che hanno approfittato dello spazio espositivo concesso dai proprietari del bar Marco e Mario Frassine. L'iniziativa è nata dalla volontà di collaborazione tra la Confesercenti-Ceva, il Comitato Culturale "Via Marenco" (presidente Ezio Calvo) e il proprietario dell'esercizio commerciale con la volontà di voler creare uno spazio espositivo culturale dedicato alla memoria del pittore cebano Franzi Stringa da cui il nome di: "Salotto Franzi".

Ad esporre questo mese è l'artista Walter Odello, cebano, ma residente ad Albisola Superiore che ha presentato una decina delle sue opere. Per la loro realizzazione, l'artista usa frammenti di carta metallizzata che è applicata sulla tela o su tavola e, successivamente, dipinta ad olio. La mostra di Odello sarà visitabile dal pubblico per tutto il mese di novembre. Chi intendesse esporre i propri quadri al "Salotto Franzi" di Ceva, può contattare il Comitato Culturale "Via Marenco" che provvederà a dare le opportune indicazioni.

Nella foto, da sinistra, il presidente Ezio Calvo, Marco Frassine del Bar "Bistrò" e il pittore Walter Odello

Mombasiglio: il programma del

REGIONE PIEMONTE
PROVINCIA DI CUNEO - COMUNE DI S.STEFANO BELBO

CANTINA SOCIALE VALLEBELBO

C E P A M

CENTRO PAVESIANO – MUSEO CASA NATALE

COLLETTIVA D'ARTE
"DIONISO A ZONZO TRA VIGNE E CANTINE"

V EDIZIONE

DIPLOMA DI PARTECIPAZIONE

Valter ODELLO

P.za Montanari 143 TORINO

SANTO STEFANO BELBO, 1° giugno 2008

Il Presidente del CEPAM
(Prof. Luigi GATTI)

IL SINDACO
(Dr. Giuseppe ARTUFFO)

Sabato 6 Giugno 2009 ore 17,00

Villa Cambiaso via Torino, 10 – Savona

Il Cenacolo degli Artisti

presenta

"I VIAGGI DI COLOMBO"

Selezionati da tutta Italia:

Abbagnara Marco – Benadduci Isabella – Borello Silvia – Busoni Marco – Cammarota Michele – Carbone Valeria – Cerutti P. Franco – Dallapiccola Tullio – Ferraiola Guglielmo – Francioso Simona – Iacona Leandra – Palumbo Ciro – Poggi Maurizio – Riggio Giacinto Scaccabarozzi Gerry – Schiazza Luciana – Schuchart Ariane – Scocco Cilla Eliana – Scopetta Anna – Serratore Antonella – Vasciarelli Domenico.

Gli Artisti del Cenacolo sono:

Allemani Walter – Baldelli Elena – Balloni Marinella – Canta Filippo – Cerisola Anna – Ciferri Damiana – Corti Giacomo – D'Onofrio Michele – Ferracane Cesare – Ferro Rosanna – Gambaretto Ettore – Gattuso Afra – Geido Renato – Giovannacci Furio – Keyn Caroline – Liuzzi Iolanda – Lutz Holst – Mantisi Cristina – Manzini Pietro – Odello Valter – Peloso Mara – Preve M. Teresa – Relini Mariella – Rosi Bruno – Rossi Giacomo – Steger Claudia – Tonero Ida – Tore – Trapani Aurelia – Vangelista P. Giorgio – Vecchio Daniele – Venier Emy – Vichi.

La mostra proseguirà fino a Domenica 14 Giugno con il seguente orario: ore 17,00 - 19,30

Info 333 14 81 211

Il Direttore Culturale
Fausto Benvenuto

S.MATÈ
da-u mò e da-a tèra
LAIGUEGLIA

Uno dei Borghi più belli d'Italia

ODELLO VALTER

ALBISOLA SUPERIORE SV

Pittore

Camera di Commercio Savona

con il patrocinio della
CAMERA DI COMMERCIO DI SAVONA

con il patrocinio della
REGIONE LIGURIA

con il patrocinio della
PROVINCIA DI SAVONA

con il patrocinio della
REGIONE LIGURIA

COMUNE DI LAIGUEGLIA

con il patrocinio della
PROVINCIA DI SAVONA

"FIERA S.MATÉ da-u mò e da-a têra LAIGUEGLIA",
dal 19 al 21 settembre 2008

Valter ODELLO

con sede in ALBISOLA SUPERIORE (SV)

quadri (proprie opere)

Comune di Savona
Assessorato ai Quartieri
Assessorato alla Pubblica Istruzione

Ente
Ecclesiastico
Diocesano

A.S.P. Opere Sociali
di N.S. di Misericordia
Savona

Università di Genova
Facoltà di Architettura

Dipartimento
Polis

Associazione Culturale
"R. Aiolfi" no profit
Savona

Mostra collettiva "La Terra"

Opere di Artisti contemporanei, Ragazzi della Scuola dell'Obbligo, Allievi del Corso di Fotografia Applicata della Facoltà di Architettura dell'Università di Genova

Palazzo delle Azzarie – Scuola Primaria del Santuario, Santuario di Savona

Dal 23 maggio al 7 giugno 2009

Inaugurazioni, Sabato 23 maggio 2009

ore 10 presso Scuola Primaria del Santuario: mostra elaborati delle Scuole

ore 17 presso Palazzo delle Azzarie: mostra degli Artisti e delle fotografie

La S.V. è invitata

con la collaborazione

Macramè
viaggi
16121 Genova - Italia
Piazza Colombo, 3/11 • bis

Orari: ** Scuola Primaria del Santuario: Martedì dalle 17 alle 19, Lunedì, Mercoledì, Giovedì e Venerdì dalle 17 alle 17,30
** Palazzo delle Azzarie: da Giovedì a Domenica dalle ore 15,30 alle 18; Domenica anche dalle ore 10 alle ore 12

comune di Albissola Marina

FESTIVAL INTERNAZIONALE della MAIOLICA

per i 150 anni dell'Unità d'Italia

Albisola Superiore, Genova, Savona

Centro DIFFUSIONE Arte

Edizioni e Promozioni Artistiche

1861 > 2011 > >

Atelier d'Arte

Ettore Gambaretto

Albisola Capo

PRESENTANO LA MANIFESTAZIONE

Arte in Tricolore

Grande collettiva di artisti presenti sui cataloghi "Avanguardie Artistiche" e "Grandi Maestri", sulle riviste bimestrali "Boè" ed "Effetto Arte" diretta da Paolo Levi.

presso il BAR TESTA "Il Bar degli Artisti" - Piazza del Popolo, 2 - Albisola Marina

DALL'11 AL 31 LUGLIO 2011

Espongono: Cristina Bettinelli, Damiana Ciferri, Mariella Relini, Laura Romano, Lorena Balestri, Giovanni Perucci, Cristina Mantisi, Lorenza Rossi, Iva Costa, Alda Alluigi, Ines Ponzone, Liliana Cosentino, Emilio Beglia, Emiliana Trinchero, Paolo Ghersi, Francesco Vichi, Angelo Bolla, Mariarosa Cavallero, Vincenzo Angiuoni, Walter Odello, Ettore Gambaretto, Cristian Baroso.

Inaugurazione Lunedì 11 Luglio 2011 ore 21:15 - INGRESSO LIBERO

Presentazione del Critico Marco Pennone - Organizzazione del M° Ettore Gambaretto

P.R. Luisa Venturino - Fotografia Simone Delfino

L'Atelier d'Arte Ettore Gambaretto unitamente al Centro Diffusione Arte di Palermo e al Comune di Albissola Marina hanno organizzato dall' 11 al 31 luglio una importante ed originale collettiva di Artisti presenti sulle riviste "Boé" ed "Effetto Arte" e sui cataloghi "Avanguardie Artistiche" e "Grandi Maestri": la sede espositiva è ricaduta ancora una volta sull'albissolese "Bar Testa", il mitico e storico ritrovo degli Artisti e dei Poeti (perfino Ungaretti e Quasimodo vi erano di casa) degli anni '50 e '60. Il tema della mostra, "Arte in Tricolore", non si è risolto in un semplice omaggio doveroso e un po' retorico al 1500 anniversario dell'Unità d'Italia, ma ha visto la partecipazione attiva e fattiva di un gruppetto di Artisti di provata esperienza e consolidata fama - una ventina in tutto - che ha rivissuto con note sentite e personali questo importante evento, conferendo ad esso una pàtina di profonda originalità.Le opere esposte hanno visto la preminenza assoluta della ceramica, in particolare piatti di medie e grandi dimensioni; ma non sono mancati anche i tradizionali oli su tela. I soggetti hanno spaziato sui classici protagonisti del percorso unitario (Garibaldi e la sua amata Anita, Mazzini, Cavour, Vittorio Emanuele II); hanno fatto leva su valenze simboliche per rappresentare l'italianità intesa come unione di territorio e di anime; hanno evocato la Musica, l'Arte e la Poesia come linguaggi universali di coesione spirituale e perfino la figura di Cristo come metafora di unità, condivisione ed uguaglianza.Quasi tutte le opere sono state realizzate seguendo i cànoni del figurativo; pochissime le concessioni all'astratto, all'informale o al concettuale. Gradevole la predominanza dei verdi, dei bianchi e dei rossi, ovviamente i colori della nostra bandiera, che sono così assurti a protagonisti assoluti e quasi autonomi di gran parte delle realizzazioni. La serata d'inaugurazione, condotta dallo scrivente, ha visto la partecipazione di quasi tutti gli Artisti e di un attento pubblico che si è soffermato a considerare minutamente ogni singola opera ed ha poi espresso con sincerità i propri giudizi e le proprie preferenze, intavolando poi interessanti colloqui con i protagonisti dell'evento.

Marco Pennone

WALTER ODELLO

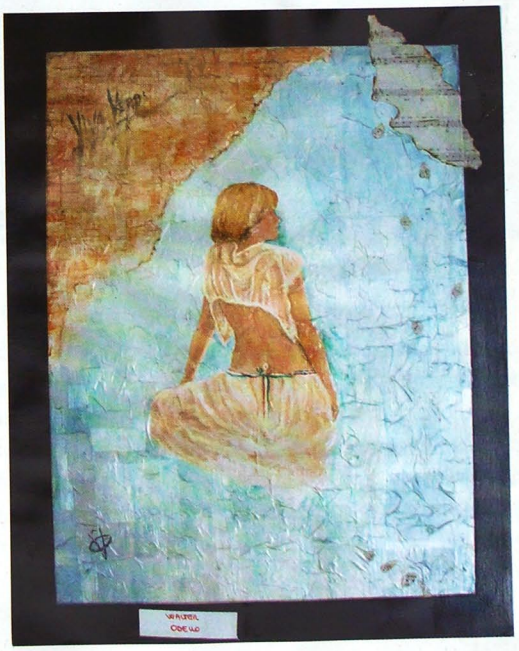

Figura con tricolore

Calabria nel mondo
Associazione Internazionale
www.calabrianelmondo.com

2010
ARTE SOTTO I PORTICI
VII EDIZIONE

COMUNE DI BOLOGNA

Odello Valter
Savona
A9

CON IL PATROCINIO DI:

Senato della Repubblica

MiBAC MINISTERO PER I BENI E LE ATTIVITÀ CULTURALI

Regione Emilia-Romagna

REGIONE CALABRIA

LA CASA DELLE ARTI
della cultura
del turismo
dello spettacolo

REGIONE LIGURIA

PROVINCIA DI SAVONA

ALBISOLA SUPERIORE

Manifestazione "Profumi di primavera"
Attestato di merito all'artista

Valter Odello

Maria Scarfi Cirone
Scrittrice

Ettore Gambaretto
Presidente "La casa delle arti"

Marco Pennone
Critico d'arte

PRO LOCO CERIALE

ROBERTO ASCOLI
P.zza della Vittoria - CERIALE (SV)

Con il Patrocinio del
IL PORTALE DEGLI ARTISTI
www.ilportaledegliartisti.it

Comune di Ceriale
Assessorato alla Cultura

4° CONCORSO DI PITTURA ESTEMPORANEA
ONDA D'ARTE

Attestato di partecipazione per il
Sig. WALTER ODELLO

Pro Loco Ceriale
Il Presidente
Davide Schianchi

Ceriale, 19 luglio 2008

Comune di Ceriale
Assessore alla Cultura
Eugenio Maineri

Non posso comprare
i suoi capolavori!!!--
Ma Lei è Bravissimo...
Buona Fortuna Fratello...
SAVONA 16-3-2009- B.G.Z.

1° Premio Internazionale di pittura, scultura e grafica

Città di **NEW YORK**

Attestato di merito artistico

Rilasciato al Maestro d'arte

Walter Odello

La sicurezza nelle linee e la maestria della composizione, traducono un mondo interiore ricco di pathos sentimentale che ne rende valido il talento artistico.

New York,
Gennaio
2010

Centro DIFFUSIONE Arte
Edizioni e Promozioni Artistiche

Prof.ssa Anna Francesca Biondolillo

COMUNE DI VADO LIGURE
Provincia di SAVONA

REGIONE LIGURIA

Provincia di SAVONA

Atelier Ettore Gambaretto

Associazione culturale
"R. Aiolfi" no profit Savona

Associazione culturale
"Liber'Arti" Savona

OVERART
bimestrale d'arte e cultura

IDEA editore

ARTE IN PIAZZA CIALET di Porto Vado
e ai MARINELLA di Vado Ligure
dal 16 GIUGNO al 1 LUGLIO 2012

Il Comune di Vado Ligure con la collaborazione della Dott.ssa Lorenza Marchese, A.W. Cicerone, Ettore Gambaretto inaugura una mostra collettiva Sabato 16 giugno alle ore 17.00 di pittura, scultura e ceramica, con rinfresco in Piazza Cialet. Domenica 17 dalle 16.00 alle 19.00 performance in piazza Cialet con festa musicale dalle 18.00 in poi. Il 1 luglio alle ore 18.00 presso la sede del centro anziani di Vado Ligure "Marinella" drink conclusivo e consegna degli attestati di partecipazione agli artisti.

Attestato di Partecipazione

conferito a

Walter Odello

Pietro Toso
Ass. Cultura Comune Vado L.

Attilio Caviglia
Sindaco Comune Vado L.

Angelo Berlangeri
Ass. Cultura e Turismo Resione Liguria

Lorenza Marchese

Ettore Gambaretto

Ornella Scarrone

REGIONE LIGURIA

Comune di Spotorno

PROVINCIA DI SAVONA

LA CASA DELLE ARTI

Centro Arte
Edizioni e Promozioni Artistiche

Mostra sul vento 2015 all'interno del 16° Festival del vento di Spotorno - Salone Palace

Diploma di merito all'artista

Valter Odello

Angelo Berlangieri
Assessore regionale al turismo, cultura e spettacolo

Francesco Riccobene
Vicesindaco ed Assessore, al turismo di Spotorno

Ettore Gambaretto
Presidente dell'associazione "La Casa delle Arti"

Maria Scarfì Cirone
Scrittrice

Marco Pennone
Critico d'arte

ORMEA – VIA ROMA

SALA DELLE MERIDIANE

ESPONE

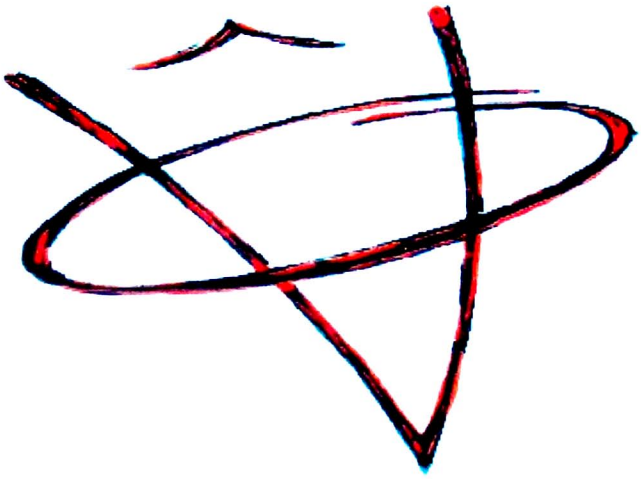

ODELLO

DAL 1 AL 9 AGOSTO 2015

TUTTI I GIORNI DALLE 16.00 ALLE 22.00

INAUGURAZIONE SABATO 1 AGOSTO DALLE ORE 16.30 CON PICCOLO RINFRESCO

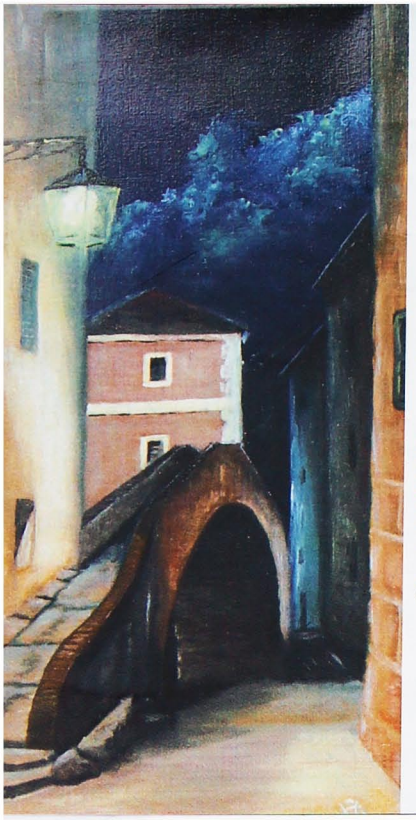

"Scorcio di Albisola Superiore (Savona) olio su tela

Walter

ODELLO

Domicilio: Vico Calcimara, 18
17011 Albisola Sup. (SV)
Cell. 345 3069019

"Il porto di Savona la Campanassa, torri del Brandale"

LA CASA DELLE ARTI
del turismo della cultura dello spettacolo

REGIONE LIGURIA

Villanova d'Albenga

UIDA SV
Unione Provinciale

Biennale dell' ARTE contemporanea " LIGURIA degli INCANTI "

VILLANOVA D'ALBENGA (SV) 8÷24 LUGLIO 2016

www.liguriadegliincanti.it

VALTER ODELLO

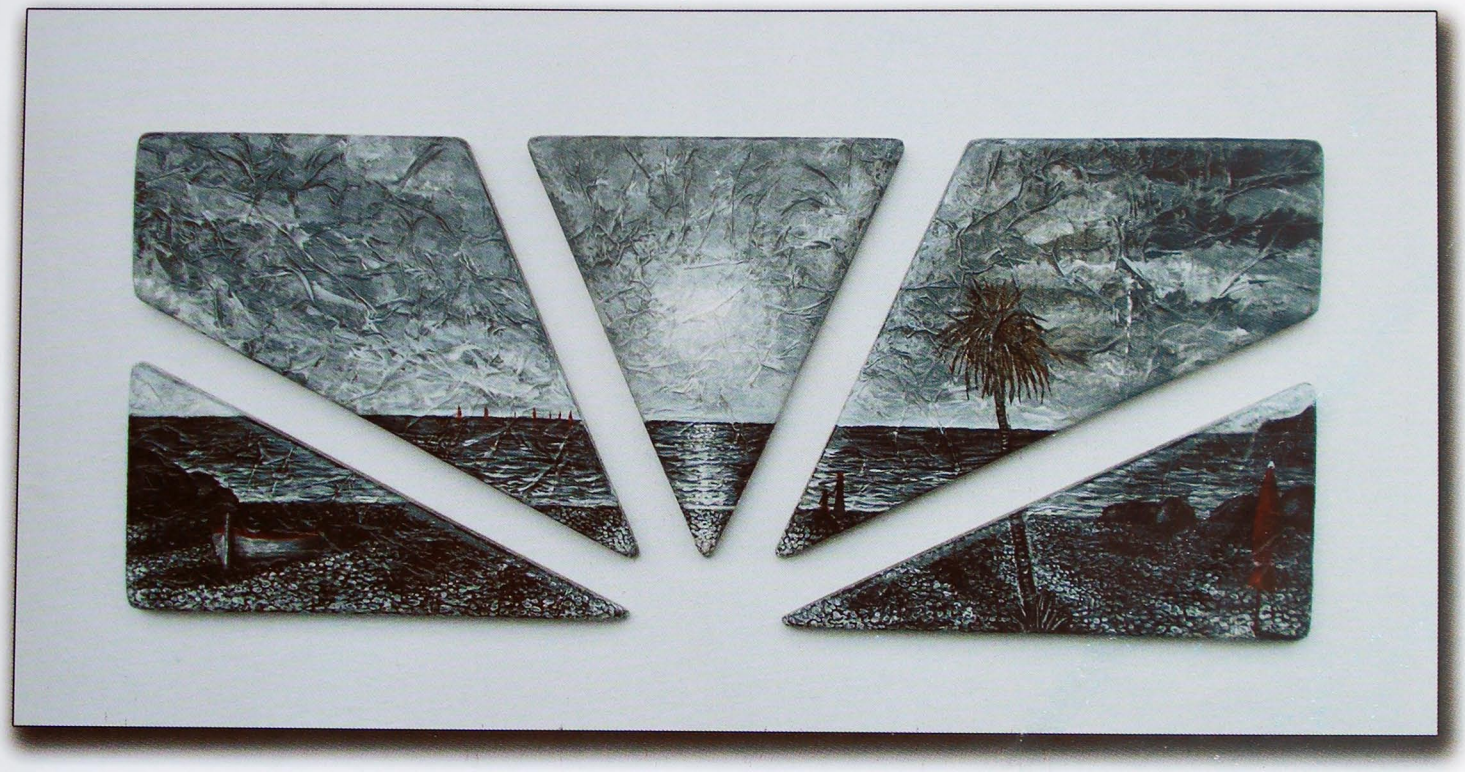

"Marina a ventaglio"
olio su tavola con preparazione della base

Con il Patrocinio del

Comune di Parma

ART FAIR PARMA 2018

PARMA FIERE PAD. 7

GALLERIA ALBATROS STAND N° 8

PRESENTA

Odello Valter

Valter Odello nasce a Savona nel 1958, inizia a dipingere ad olio fin da giovane, come autodidatta; negli anni si afferma quale pittore figurativo ligure dedicandosi sopratutto alle mostre mercato su strada che gli permettono il contatto diretto con il pubblico, del quale recepisce gusto estetico e sensazioni. Attualmente ha perfezionato una tecnica personale ad olio su tavola. Ha partecipato a numerose collettive in Italia e all'estero. Dal 2017 é presente nell"albo degli artisti europei della UNSA. Vive e lavora a Savona, cercando nuove espressioni pittoriche e compositive.

ALBO DEGLI ARTISTI
ITALIANI ED EUROPEI

UNIONE NAZIONALE SCRITTORI E ARTISTI

delegazione A.D.A.COLOMBO

Piazza JF Kennedy, 69 - cell. 392-72.14.54.8/9

19124 La Spezia

www.adacolombo.it.gg *info.artisti@libero.it*

La Spezia, 15 febbraio 2017

oggetto: Inserimento Albo Degli Artisti Italiani ed Europei

Gentile Artista,

con la presente ci pregiamo di informarLa che in data odierna abbiamo provveduto al Suo inserimento nell' ***Albo Degli Artisti Italiani ed Europei*** *curato dalla Uil-Unsa, con l'attribuzione del seguente codice di registro*

Walter Odello:

LIG-AV 0304/2017

La presente costituisce lettera ufficiale d'inserimento nell'Albo, detto inserimento si intende perpetuo e non ha pertanto bisogno di rinnovo, autorizzando la S.V. all' utilizzo della dizione "Artista inserito nell' Albo Degli Artisti Italiani ed Europei-Unsa" nel Curriculum e nel materiale promozionale.

Distinti saluti,

Stefano Tomà

Coordinamentore Uil-Unsa "Liguria"